MonAvenir
CONSEIL SCOLAIRE CATHOLIQUE

Les stratégies d'enseignement

dans le contexte de la pandémie Covid-19

MonAvenir
CONSEIL SCOLAIRE CATHOLIQUE

Objectifs de cette présentation

- explorer des conditions pour le succès des élèves dans le contexte actuel
- explorer des stratégies d'enseignement préconisées en mode présentiel et en mode virtuel
- découvrir des stratégies pour soutenir votre enfant

Guides pour le personnel enseignant

Fournir des lignes directrices communes à l'ensemble du personnel enseignant au palier élémentaire face à la prestation de leur enseignement en contexte de la pandémie COVID-19.

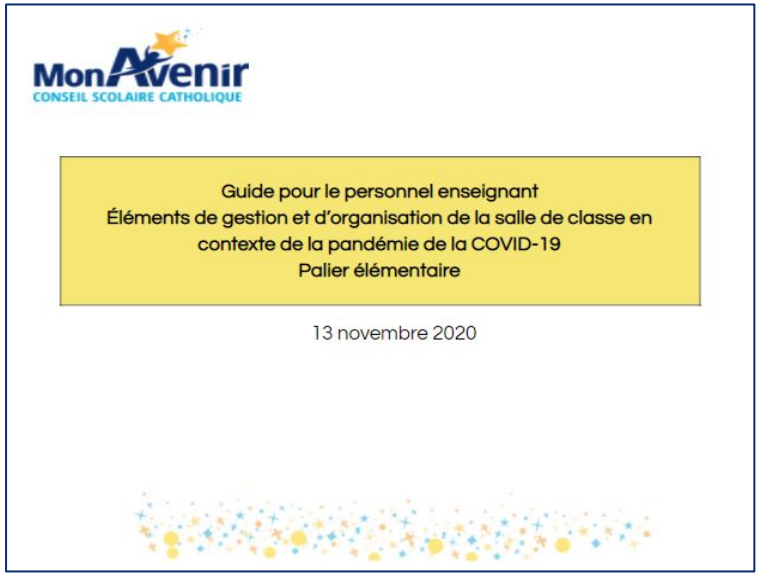

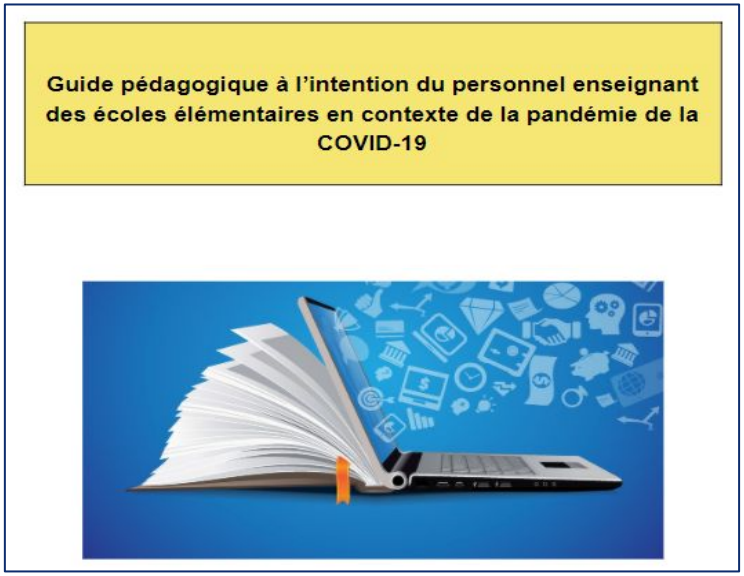

Conditions et stratégies pour le succès au retour à l'école en septembre

Établir un climat bienveillant axé sur le bien-être
Créer un milieu linguistique sécurisant et riche
Mode virtuel
Conseiller les élèves quant à leur nouveau mode d'apprentissage à distance
Assurer un pistage continu du cheminement des élèves
Fournir du soutien aux élèves selon leurs besoins

Apprentissage et enseignement

en mode présentiel et en mode virtuel

Guides pour le personnel enseignant

planification - organisation - gestion

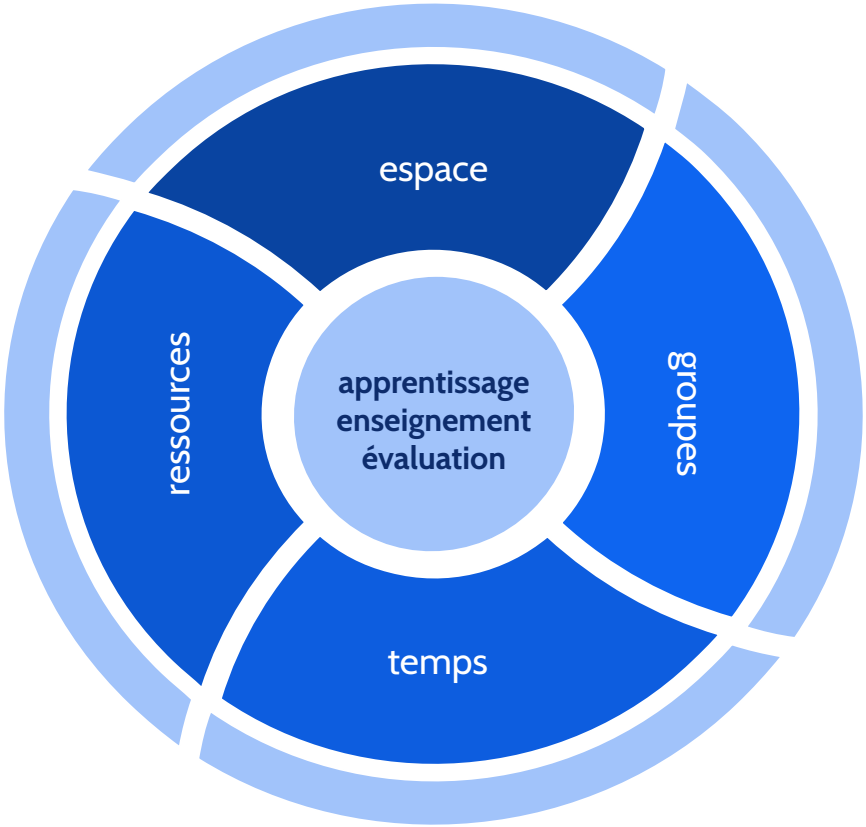

Stratégie d'enseignement vs outil

Stratégie pédagogique

série d'actions visant l'atteinte d'un objectif pédagogique dans le cadre d'une situation pédagogique

Outil pédagogique

ressource ou matériel utilisé pour atteindre un objectif pédagogique

Pour engager les élèves dans leurs apprentissages

Pour leur donner une voix et des choix

Des stratégies préconisées:

- enseignement différencié
- enseignement axé sur la communication orale
- enseignement pour la résolution de problèmes
- enseignement explicite
- regroupements flexibles
- enseignement en petits groupes
- etc.

Environnement virtuel

Google Meet

Comment soutenir la réussite des élèves?

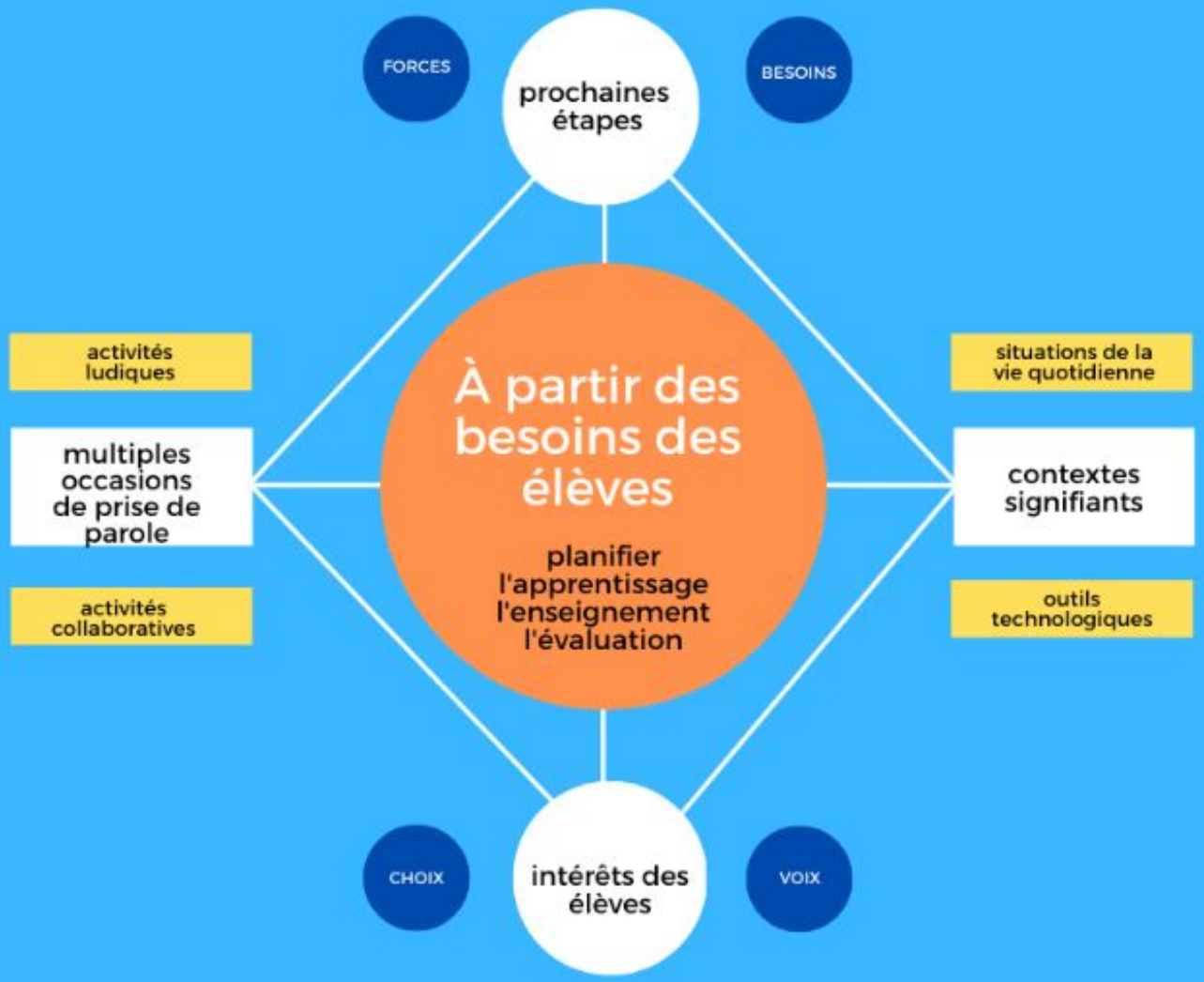

Apprentissage en mode présentiel et virtuel

Nos actions concrètes qui appuient les enseignants et les élèves

Ce qui est important pour nous

Les élèves apprennent et réussissent dans un environnement sécuritaire, positif et accueillant qui tient compte de leurs besoins.

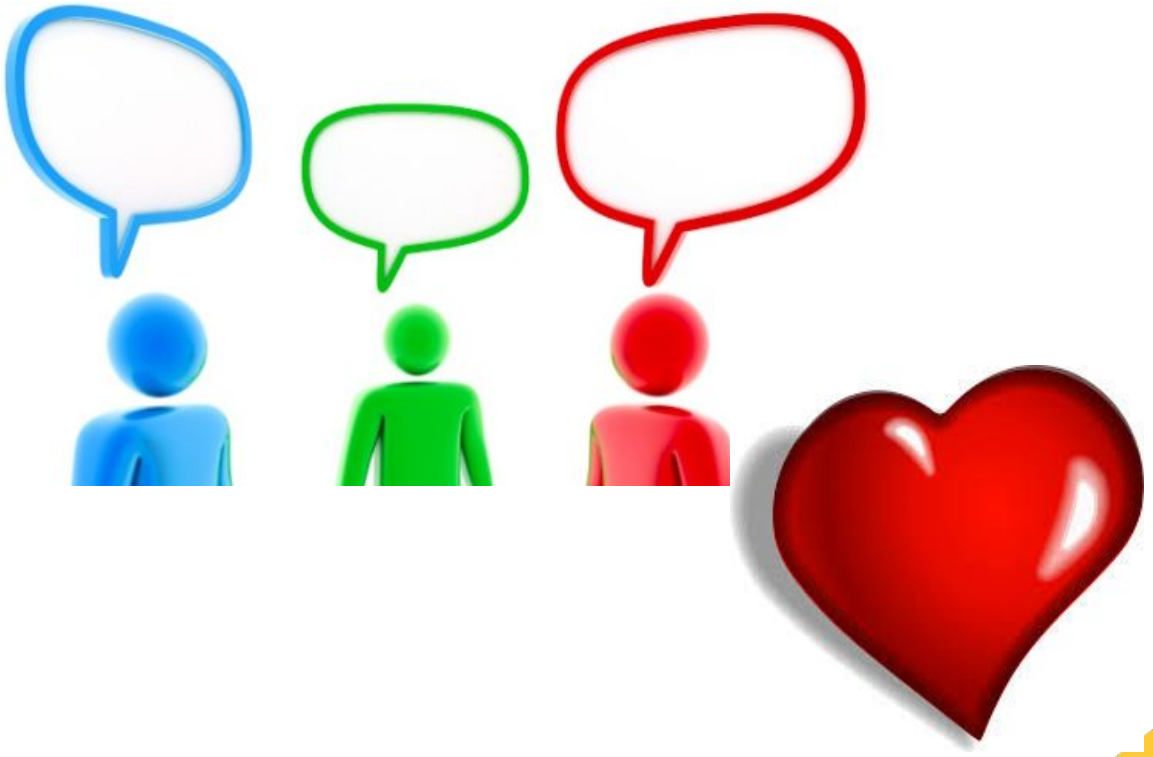

Comment soutenir votre enfant?

Discuter ou questionner votre enfant pour savoir ce qu'il/elle apprend, pour connaître ses succès et ses défis potentiels:

- Explique-moi le travail que tu dois compléter.
- Que sais-tu déjà à propos de ce sujet?
- Comment vas tu t'y prendre?
- As-tu déjà fait une tâche semblable? Que peux-tu m'en dire?
- Quels outils te permettraient d'effectuer la tâche?
- Quelles ressources ou personnes peux-tu consulter?

D'autres pistes:

- créer ou revoir son espace d'apprentissage ensemble
- revoir des habitudes et habiletés de travail et des habitudes saine de vie active
- se familiariser avec *Google Classroom*
- parler en français avec votre enfant

Questions/commentaires

Service de la programmation
Susan Nestorowich
Directrice adjointe du Service de la programmation
palier élémentaire

MonAvenir
CONSEIL SCOLAIRE CATHOLIQUE